



Organitzadors



Generalitat de Catalunya
Departament de Cultura
Direcció General del Patrimoni Cultural
Arxiu Comarcal Ribera d'Ebre



CERRE
CENTRE D'ESTUDIS
DE LA RIBERA D'EBRE



Consell Comarcal
Ribera d'Ebre



AJUNTAMENT DE
MÓRA D'EBRE

Amb el suport de



Ajuntament de Flix



Ajuntament de Tivissa



Ajuntament d'Ascó



Ajuntament de Benissanet



Generalitat de Catalunya
Departament de Cultura
Serveis Territorials

Ibers i romans

a l'Ebre

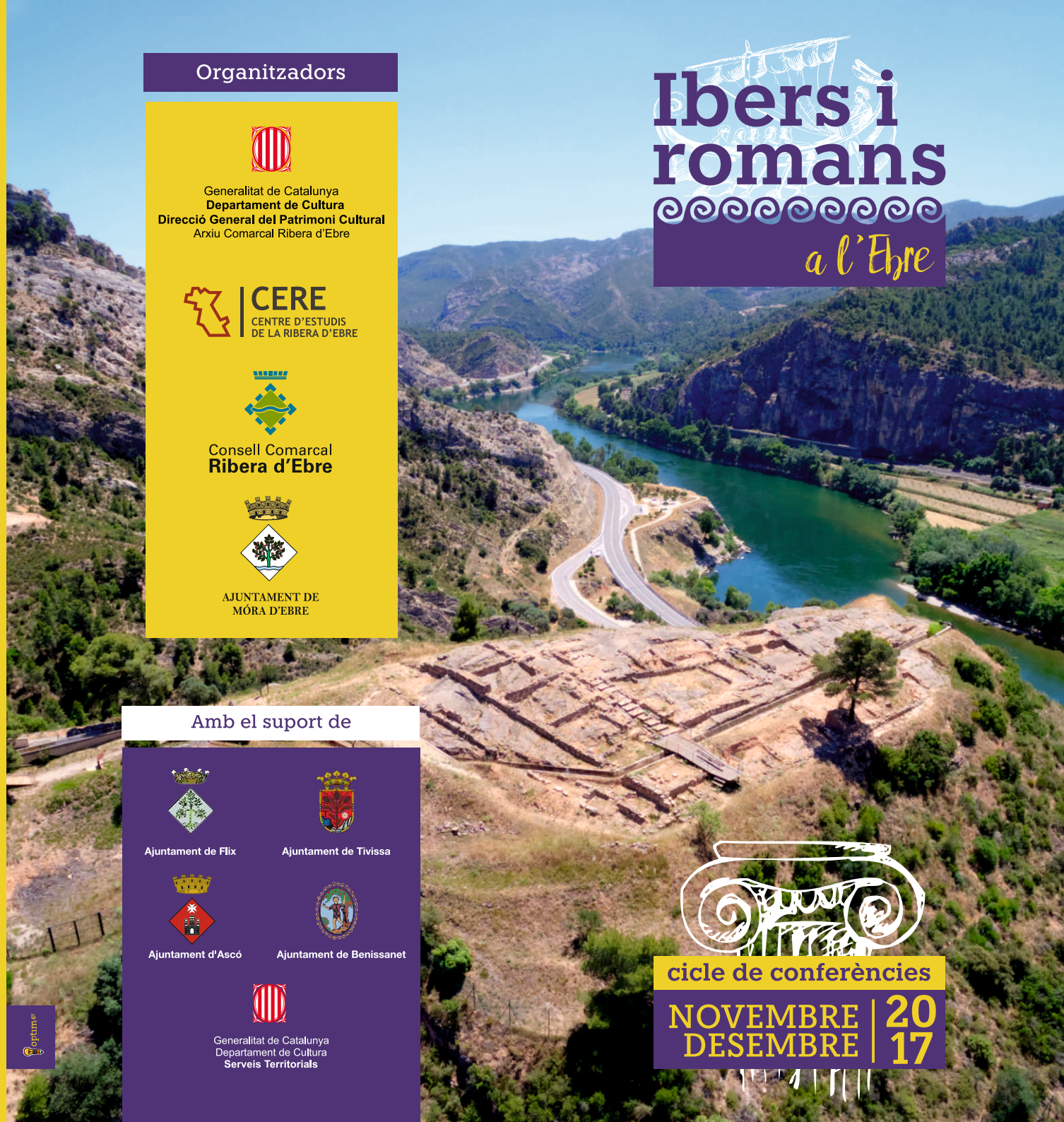

cicle de conferències

NOVEMBRE | 20
DESEMBRE | 17



El cicle de conferències **“Ibers i romans a l'Ebre”**, organitzat per l'Arxiu Comarcal de la Ribera d'Ebre (ACRE) i el Centre d'Estudis de la Ribera d'Ebre (CERE), sorgeix amb la voluntat d'apropar-nos, d'una forma global, al naixement, consolidació i evolució de la cultura ibèrica a l'actual comarca de la Ribera d'Ebre i, per extensió, de les Terres de l'Ebre, posant èmfasi també en el seu posterior procés de romanització.

Per tant, en aquest cicle de conferències, a partir d'una xerrada d'àmbit global que ens parlarà de la formació del món ibèric a les Terres de l'Ebre, que coincideix en bona mesura amb el domini territorial dels ilerconvons, diversos especialistes aprofundiran en aspectes concrets de la seva cultura, com per exemple el jaciment ibèric del Castellet de Banyoles, a Tivissa, i l'evolució sociopolítica del territori ilerconvó; el paper medul·lar del territori com a via de pas del general Hanníbal durant la segona Guerra Púnica; el destacat poblament ibèric a la vila de Flix o, en darrer terme, el procés de romanització de la comarca, si és que continua sent pertinent aquesta denominació als nostres dies.

Esperem que aquest programa, que seguint la col·laboració encetada entre el CERE i l'ACRE l'any 2015, serà publicat l'any 2018 en forma de dossier temàtic a la *Miscel·lània* del CERE, contribueixi a actualitzar el coneixement que tenim sobre els ibers, una de les cultures que ha influït de manera més decisiva en les nostres terres, tot i que continua sent encara força desconeguda per la ciutadania. Esperem poder contribuir a mitigar-ho a través d'aquest conjunt de xerrades.

DIJOUS 9 NOVEMBRE

- Inauguració del cicle a càrrec de les autoritats
- Conferència inaugural a càrrec de:
Jordi Diloli Fons
**“COMERÇ, PODER, ARISTOCRÀCIA:
LA FORMACIÓ DEL MÓN IBÈRIC A LES TERRES
DE L'EBRE”**
- Hora: 19.30 h
- Lloc: Sala Polivalent de l'ACRE
(C. Antoni Gaudí, 23 de Móra d'Ebre)

DIVENDRES 10 NOVEMBRE

- Conferència a càrrec de:
David Asensio Vilaró
**“EL CASTELLET DE BANYOLES
I L'EVOLUCIÓ SOCIOPOLÍTICA DEL TERRITORI
ILERCABÓ DURANT EL SEGLE III AC”**
- Hora: 19.30 h
- Lloc: Casal Cultural (Tivissa)

DIVENDRES 17 NOVEMBRE

- Conferència a càrrec de:
Jaume Noguera Guillen
**“LA RIBERA D'EBRE: UNA VIA DE PAS DE
LES TROPES D'HANNÍBAL BARCA DURANT LA
SEGONA GUERRA PÚNICA”**
- Hora: 19.30 h
- Lloc: Sala d'actes de l'Ajuntament
(C. Hospital, 2 d'Ascó)

DIVENDRES 24 NOVEMBRE

- Conferència a càrrec de:
Carme Belarte
“EL POBLAMENT IBÈRIC A FLIX”
- Hora: 19.30 h
- Lloc: Ca Don Ventura
(Carrer Major, 16 de Flix)

DIVENDRES 1 DESEMBRE

- Conferència a càrrec de:
Margarida Genera Monells
**“40 ANYS CERCANT IBERS I
ROMANS A L'EBRE FINAL.
UNA GRAN POTENCIAL DIDÀCTIC PER
IMPLEMENTAR A L'ESCOLA”**
- Hora: 19.30 h
- Lloc: Ca Don Joan (Vinebre)

DIVENDRES 15 DESEMBRE

- Conferència a càrrec de:
Victor Revilla Calvo
**“LA ROMANITZACIÓ DE LA
RIBERA D'EBRE”**
- Hora: 19.30 h
- Lloc: Sala de la Renaixença
(Benissanet)

Conclourem el cicle amb la presentació, per part de Joan Martínez, arqueòleg dels Serveis Territorials del Departament de Cultura a les Terres de l'Ebre, de les actes de la *I Jornada d'Arqueologia de les Terres de l'Ebre*.